



# OKISEKI

2021.2

第151号



## 沖縄赤十字病院画廊巡り

【絵画／モンマルトルの寺院 平良鉄】

展示場所／3階 会議室前

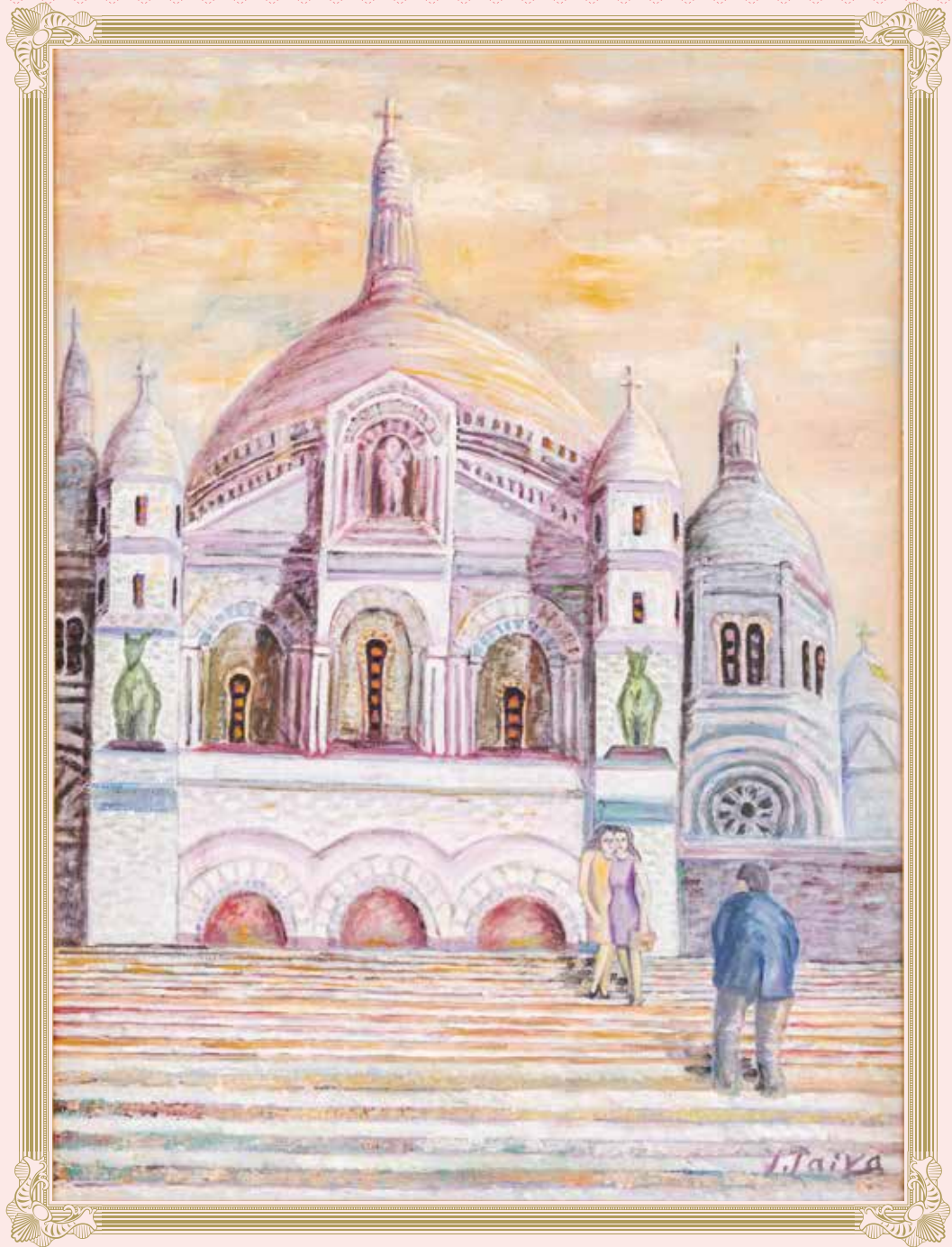

### 理念

赤十字の博愛の心が  
伝わる病院をめざして

### 基本方針

1. 私達は患者さんに益することのみに医療技術を提供します。
2. 私達は信頼される医療が行えるように日々研鑽し、快適な療養環境を創ります。
3. 私達は地域と連携を密にし、県民の健康増進に貢献できる医療活動を追求します。

〒902-8588  
 沖縄県那覇市与儀1-3-1  
**TEL 098-853-3134**  
**FAX 098-853-7811**  
<http://www.okinawa-med.jrc.or.jp/>



沖縄赤十字病院

日本赤十字社

人間を救うのは、人間だ。  
Our world. Your move

# 沖縄赤十字病院

## 地域医療支援病院

### 災害拠点病院

# 外来体制表

### 全診療科の受付時間

#### 初診患者さま

■午前  
8時30分～10時30分

初めて受診する場合は「紹介状」をお持ち下さい。

緊急性がない場合は、近隣のクリニックをご案内しております。

なお、緊急で受診される場合は特定療養費を頂いております。

#### 紹介状をお持ちの患者さま・通院患者さま

■午前  
8時30分～11時00分

■午後  
1時00分～3時00分

#### 休診日

土曜日・日曜日・祝祭日  
慰霊の日(6/23)・  
年末年始(12/29～1/3)

| 診療科          | 午前/午後                                    | 月                       | 火                                                                               | 水                                                                  | 木                                      | 金                                                                      |                |
|--------------|------------------------------------------|-------------------------|---------------------------------------------------------------------------------|--------------------------------------------------------------------|----------------------------------------|------------------------------------------------------------------------|----------------|
| 内科           | 呼吸器                                      | 午前                      | 赤嶺 盛和                                                                           | 那覇 唯                                                               | 内原 照仁<br>瀬戸口 倫香                        |                                                                        | 内原 照仁<br>赤嶺 盛和 |
|              |                                          | 午後                      |                                                                                 | 山入端 一貴                                                             |                                        | 那覇 唯                                                                   |                |
|              | 消化器                                      | 午前                      | 外間 雪野                                                                           | 川満 美和<br>新垣 伸吾(肝臓)                                                 | 山田 圭介                                  | 外間 雪野                                                                  | 島袋 耕平          |
|              |                                          | 午後                      |                                                                                 |                                                                    |                                        |                                                                        |                |
|              | 血液                                       | 午前                      |                                                                                 | 友寄 毅昭                                                              |                                        | 喜納 かおり                                                                 | 友寄 毅昭          |
|              |                                          | 午後                      | 喜納 かおり<br>(紹介・予約のみ)                                                             | 喜納 かおり                                                             | 仲地 佐和子                                 | 森近 一穂                                                                  |                |
| 循環器          | 午前                                       | 砂川 長彦<br>東風平 勉          | 伊敷 哲也<br>浅田 宏史                                                                  | 東風平 勉<br>渡嘉敷 真太                                                    | 砂川 長彦<br>浅田 宏史                         | 伊敷 哲也                                                                  |                |
|              | 午後                                       | 砂川 長彦                   | 潮平 親哉<br>(不整脈)                                                                  | 洲鎌 千賀子                                                             |                                        |                                                                        |                |
| 腎臓           | 午前                                       |                         |                                                                                 | 野原 千春                                                              |                                        |                                                                        |                |
|              | 午後                                       |                         | 又吉 哲太郎                                                                          |                                                                    |                                        |                                                                        |                |
| 一般           | 午前                                       | 渡口 真佐夫                  |                                                                                 | 渡口 真佐夫                                                             | 土井 基嗣<br>(糖尿病・再来のみ)                    | 渡口 真佐夫<br>(第2・第4金曜)                                                    |                |
|              | 午後                                       |                         | 垣花 一慶<br>(一般)                                                                   |                                                                    |                                        |                                                                        |                |
| 外科           | 午前                                       | 大嶺 靖<br>(内視鏡外科【要予約】)    | 豊見山 健<br>(肝胆脾・一般)<br>奥演 幸博<br>(肝胆脾・内視鏡外科)                                       | 宮城 淳<br>(胸部・呼吸器)<br>佐々木 秀章<br>(一般外来・救急)<br>上原 協<br>乳腺科(第1・3水曜 予約制) | 大嶺 靖<br>(消化器外科)<br>永吉 盛司<br>(一般・肛門)    | 友利 健彦<br>(消化器・一般)<br>上門 あきの<br>血管外科(第1・3金曜のみ)<br>宮城 淳<br>(第2・4予約 紹介のみ) |                |
|              | 午後                                       | 永吉 盛司<br>(一般・肛門)        | 友利 健彦<br>(一般・大腸外科)<br>土屋 聖子<br>乳腺科(第2・4火曜 予約制)<br>永野 貴昭(琉大)<br>心臓血管外科<br>(第2火曜) | 稲嶺 進<br>一般・肥満外科【予約制】<br>上原 協<br>乳腺科(第1・3水曜 予約制)                    | 仲里 秀次<br>(一般・食道・肥満)<br>川上 雅代<br>(大腸外科) | 豊見山 健<br>(肝胆脾・一般)<br>琉大(古川または山城)<br>心臓血管外科(第2・第4金曜)                    |                |
| 緩和ケア外来 完全予約制 | 午前                                       |                         | 友利 健彦                                                                           |                                                                    | 豊見山 健                                  |                                                                        |                |
| 放射線科         | 午後                                       |                         |                                                                                 |                                                                    | 草田 武朗/前本 均<br>(隔週)                     | 有賀 拓郎                                                                  |                |
| 小児科          | 午前                                       | 比屋根 真彦                  | 仲本 雅哉                                                                           | 仲本 雅哉                                                              | 比屋根 真彦                                 | 降旗 邦生                                                                  |                |
|              | 午後                                       | 比屋根 真彦<br>(てんかん)        | 前田 志保<br>(乳児健診)                                                                 | 長崎 拓<br>(新生児)                                                      | 比屋根 真彦<br>(てんかん)                       | 前田 志保<br>(予約接種【受付4時まで】)                                                |                |
| 整形外科         | 午前                                       | 降旗 邦生<br>(新生児)          | 仲宗根 一彦<br>(新生児)                                                                 | 担当医<br>(新生児)                                                       | 仲本 雅哉<br>(循環器)                         | 飯田 展弘<br>(新生児)                                                         |                |
|              | 午後                                       | 森山 朝裕<br>伊佐 智博          | 大湾 一郎<br>金城 聡                                                                   | 山口 浩<br>(紹介・予約患者のみ)<br>金城 聡                                        | 伊佐 智博                                  | 森山 朝裕<br>津覇 雄一                                                         |                |
| 産婦人科         | 午前                                       | 吉秋 研<br>大城 美哉           | 上里 忠和<br>大城 美哉                                                                  | 宮崎 尚子<br>稲嶺 盛彦                                                     | 大城 美哉<br>上里 忠和                         | 稲嶺 盛彦<br>宮崎 尚子                                                         |                |
|              | 午後                                       | 稲嶺 盛彦                   |                                                                                 | 吉秋 研                                                               |                                        | 上里 忠和                                                                  |                |
| 眼科           | 午前                                       | 薊 三千雄                   | 薊 三千雄                                                                           | 薊 三千雄                                                              | 薊 三千雄                                  | 薊 三千雄                                                                  |                |
|              | 午後                                       | (手術)                    | 外科処置・レーザー手術<br>(予約・紹介のみ)                                                        | (手術)                                                               |                                        | 外科処置・レーザー手術<br>(予約・紹介のみ)                                               |                |
| 脳神経外科        | 午前                                       | 高良 英一                   | 中島 重良                                                                           | 高良 英一                                                              | 高良 英一                                  | 専門外来<br>(第1金曜のみ)<br>毎週(完全予約制)<br>てんかん外来<br>毎週(完全予約制)<br>てんかん外来         |                |
| 午後           | (手術)                                     |                         | 饒波 正博                                                                           |                                                                    |                                        |                                                                        |                |
| 脳神経内科        | 午前                                       | 嘉手川 淳<br>(機能脳神経外来) 予約のみ | 嘉手川 淳                                                                           | 嘉手川 淳                                                              | 嘉手川 淳                                  |                                                                        |                |
| 午後           | 嘉手川 淳<br>(第1休診・第3・第5禁煙外来・<br>第2・第4認知症外来) |                         | 嘉手川 淳<br>(第1水曜禁煙外来)                                                             |                                                                    |                                        |                                                                        |                |
| 耳鼻咽喉科        | 午前                                       | 上原 健                    | 上原 健                                                                            | (手術)                                                               | 上原 健<br>(琉大)                           | 上原 健                                                                   |                |
| 午後           |                                          | 検査・処置                   | 検査・処置                                                                           |                                                                    |                                        |                                                                        |                |
| 泌尿器科         | 午前                                       | 外間 実裕<br>當山 裕一          | 外間 実裕<br>真志取 智子                                                                 | 當山 裕一                                                              | 當山 裕一                                  | (手術)                                                                   |                |
| 午後           | 當山 裕一                                    | (手術)                    | 當山 裕一                                                                           |                                                                    |                                        | 外間 実裕<br>(予約のみ)<br>當山 裕一                                               |                |
| 皮膚科          | 午前                                       | 上原 絵里子                  | 花城 ふく子                                                                          | 上原 絵里子                                                             | 花城 ふく子                                 | 上原 絵里子                                                                 |                |
| 午後           | 花城 ふく子                                   | (手術)                    | 花城 ふく子<br>(検査・手術)                                                               | 上原 絵里子<br>(検査・手術)                                                  | 花城 ふく子                                 |                                                                        |                |
| 歯科口腔外科       | 午前                                       | 西原 一秀<br>佐藤 範幸          | (手術)                                                                            | 西原 一秀<br>佐藤 範幸                                                     | (手術)                                   | 西原 一秀<br>佐藤 範幸                                                         |                |
|              | 午後                                       | 西原 一秀<br>佐藤 範幸          | 西原 一秀<br>佐藤 範幸                                                                  | 西原 一秀<br>佐藤 範幸                                                     | 西原 一秀<br>佐藤 範幸                         | 西原 一秀<br>佐藤 範幸                                                         |                |



この印刷物は、E3PAのゴールドプラス基準に適合した地球環境にやさしい印刷方法で作成されています。



印刷：株式会社 東洋企画印刷  
この印刷物は個人情報保護マネジメントシステム(プライバシーマーク)を認証された事業者が印刷しています。

令和3年2月1日現在